1985年2月1日

YOUNG BLOODS

佐野元春——作詞
佐野元春——作曲
佐野元春——唄

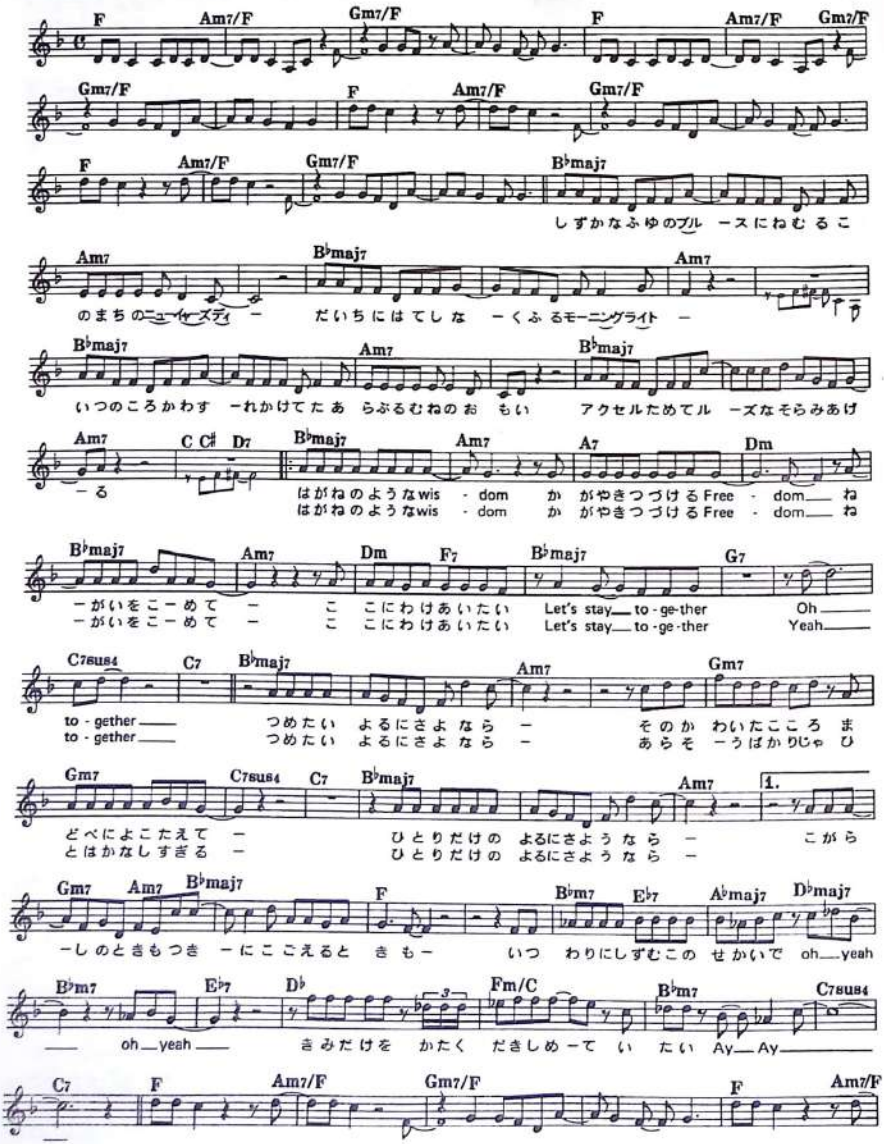

Am7/F Gm7/F 2.Am7 Gm7 Am7 B♭maj7

いまこ ーのおもいがきみ ーにひびけばー

C7sus4 C7 B♭maj7 Am7

つめたい よるにさよなら ー いつの
つめたい よるにさよなら ー あらそ

Gm7 C7sus4 C7 B♭maj7

ーひもきみー はここ ーろかろやかにsta・ppin stappin_now—— ひとりだけの よるにさよなら
ーうばかりーじゃひと ーはかなしすぎる ー ひとりだけの よるにさよなら

Am7 Gm7 Am7 B♭maj7 C7sus4 C7

ー いまこ ーのおもいがきみ ーにひびけばー
ー いまこ ーのおもいがきみ ーにひびけばー

Repeat & F.O.

空

1986年3月5日

五輪真弓——作詞
五輪真弓——作曲
五輪真弓——唄

G Am7/D D7 Am7 D7 G C D/C

Bm7 Em7 Am7 Am7/D D7 C Cm G

こう

G Am7/D D7 Am D7 G G7 C D/C Bm7 Em7

そうビルのむれが さば くのなかの しんきろうにみえるとか
があがったみち みずたまりに はゆれるがいろー じゅよとか

Am7 D7 C Bm C G

いの ー あさ がらんとしたそらに ー ひびきわたるとりのこえ
いの ー あさ ぽつんとーひと つぶ ー なごりおしむしずく

C Am7 C Am7/D D7 G

わすれられた ー しずけさが いまよみがえる ー そら ー
ねむっていた ー さわめきが いまめをさます ー そら ー

G Bm C G Am7/D

そら ー おまえがいきている ー こんなひは ー こころもすむ
そら ー おまえがいきている ー こんなひは ー こころもすむ

D7 G Bm C Am7/D

そら ー ゆめはまだ なくさない
そら ー あいはまだ このむね

1.E♭maj7 F6 G E♭maj7 F6 C

さ ー (アドリブ演奏) あめ

2.C G/B Am7 D7 C D/C Bm7 Em7 Am7 Am7/D D7 C Cm6 G

に ー ー